

電話帳データを「てるの助」へインポートする手順

SOFT PLAN

- 1) てるの助を起動している場合には終了させてください。
- 2) windowsのスタートメニュー内の てるの助 の「顧客マスタインポートツール」を起動してください。

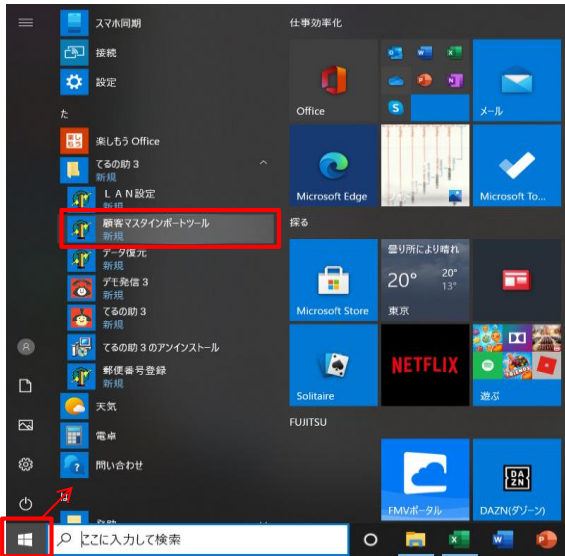

※もしくは、次の場所にあるEXEを直接起動してください。

C:\Program Files (x86)\splan\telnosuke3\bin\cust_import.exe

↑
64bitのWindowsの場合に“(x86)”がつきますが、32bitの場合にはつきません。

- 3) 次の画面が開きます。「子番号(携帯番号等)の登録」タブを開いてください。

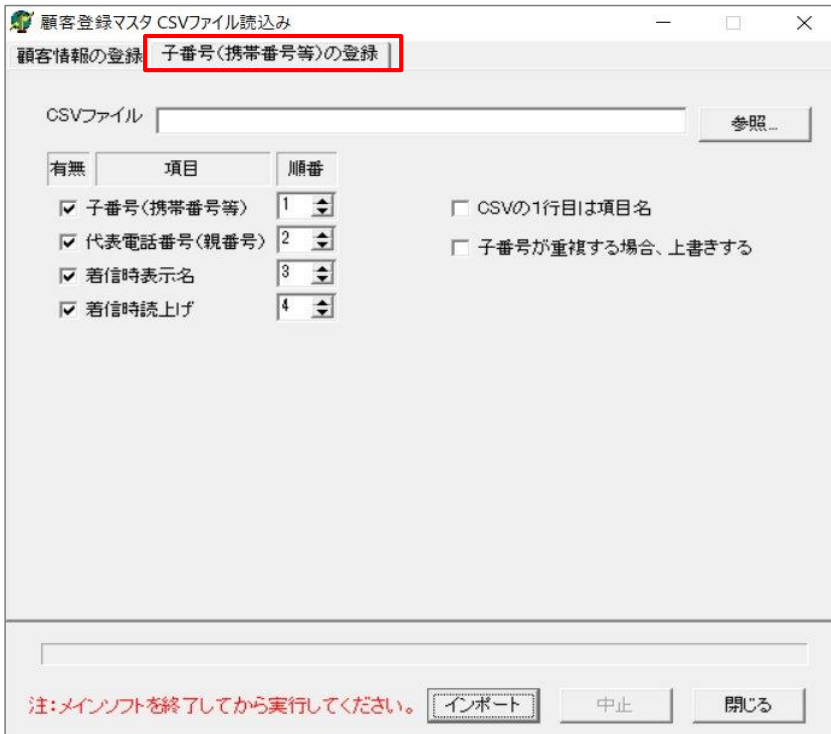

4)「参照」ボタンを押して、インポートするファイルを選択してください。
なお、インポートできるのはCSV(カンマ区切り)ファイルだけです。
エクセルファイルはインポートできないのでCSVファイルに変換が必要です。

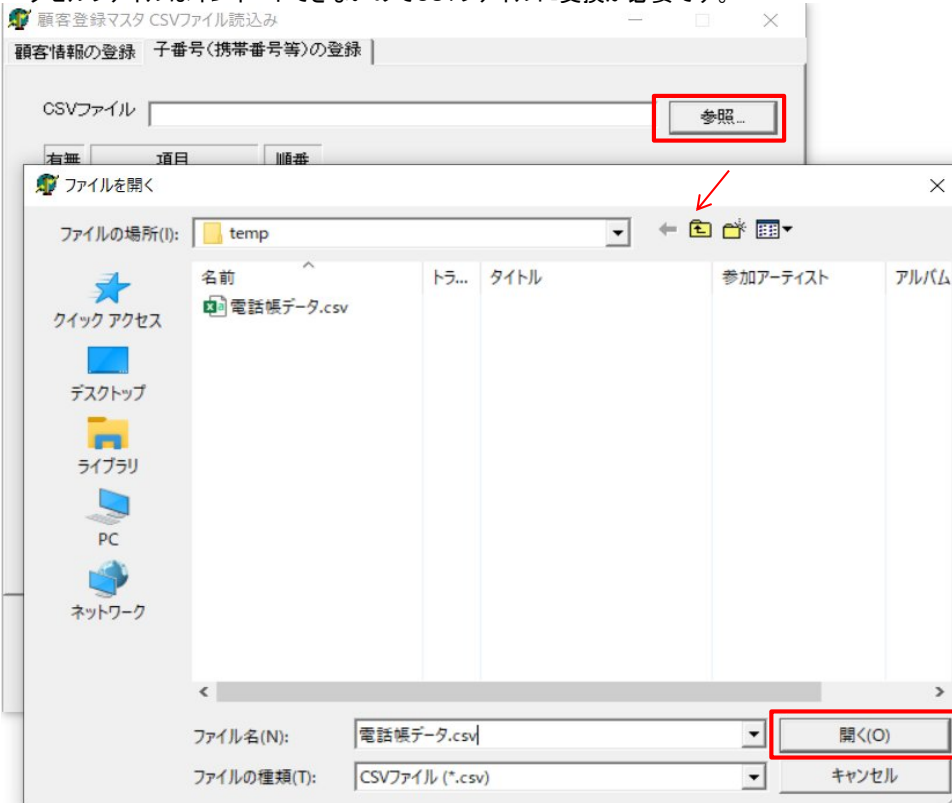

※エクセルファイルからCSVファイルに変換する方法
エクセルファイルで「名前を付けて保存」してください。
その際に、下図のようにファイルの種類を「CSV(コンマ区切り)」を選択してください。
「CSV UTF-8(コンマ区切り)」は非対応なので間違っても選択しないでください。

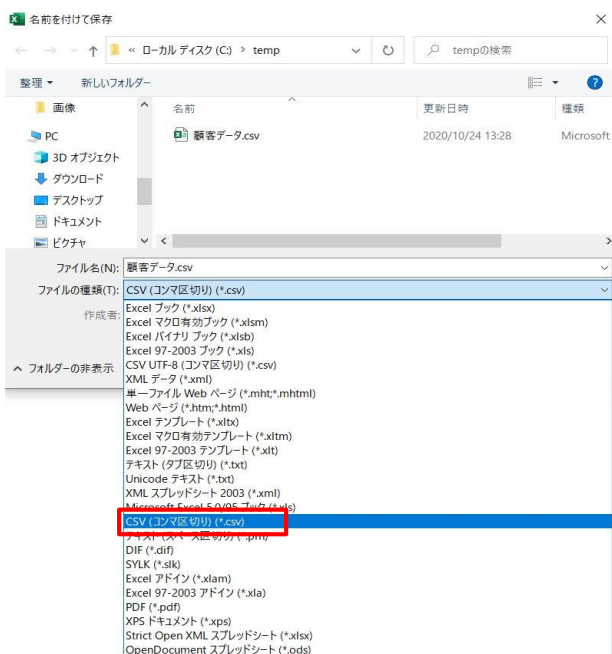

5) CSVファイルが下記例の項目、並び順の場合(実際にはカンマ区切りです)、

代表番号	電話番号	氏名
03-1111-1111	090-1111-2222	山田太郎
03-1111-1111	080-3333-4444	山田太郎
0612345555	07012345678	白鳥玲子

下図の設定になります。

顧客登録マスタ CSVファイル読み込み

顧客情報の登録 | 子番号(携帯番号等)の登録

CSVファイル C:\temp\電話帳データ.csv 参照...

有無	項目	順番
<input checked="" type="checkbox"/>	子番号(携帯番号等)	2
<input checked="" type="checkbox"/>	代表電話番号(親番号)	1
<input checked="" type="checkbox"/>	着信時表示名	3
<input type="checkbox"/>	着信時読上げ	4

CSVの1行目は項目名

子番号が重複する場合、上書きする

注:メインソフトを終了してから実行してください。 インポート 中止 閉じる

6) 「インポート」ボタンを押してください。正常に終了すると下図のメッセージが表示されます。

顧客登録マスタ CSVファイル読み込み

顧客情報の登録 | 子番号(携帯番号等)の登録

CSVファイル C:\temp\電話帳データ.csv 参照...

有無	項目	順番
<input checked="" type="checkbox"/>	子番号(携帯番号等)	2
<input checked="" type="checkbox"/>	代表電話番号(親番号)	1
<input checked="" type="checkbox"/>	着信時表示名	3
<input type="checkbox"/>	着信時読上げ	4

CSVの1行目は項目名

子番号が重複する場合、上書きする

情報 処理完了しました。 OK

注:メインソフトを終了してから実行してください。 **インポート** 中止 閉じる

7)異常データがあると下図のメッセージが表示されます。
ログ画面が開くので、インポート開始以降のメッセージを確認してください。
電話番号の欄が空だったり、文字数が多い場合にメッセージが出力されます。

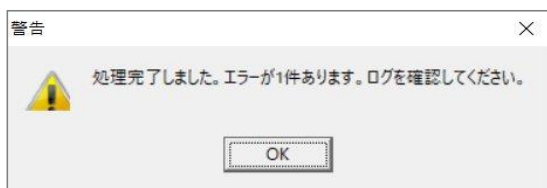

以上、です。